

Ofertas EXPODENTAL 2024

Válidas:
del 1 de marzo
al 31 de mayo de 2024



 acteon

STAND
EXPODENTAL

4D02
PAB. 4

14-16 MARZO

EXPODENTAL

ACTEON participará en el próximo certamen EXPODENTAL'2024 que se celebrará en Madrid del 14 al 16 de marzo próximos. Les esperamos en el Recinto Ferial IFEMA, pabellón 4, en el Stand 4D02. Durante la EXPODENTAL, les presentaremos nuestras últimas novedades. ¡Esperamos su visita!

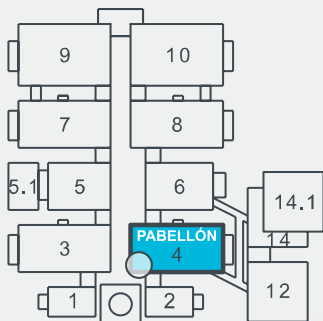

STAND ACTEON: **4D02**

Ofertas válidas hasta el 31 de mayo de 2024 inclusive o finalización de existencias.

Precios sin I.V.A. Gastos de envío no incluidos. Precios y especificaciones de este documento pueden ser modificadas por ACTEON sin previo aviso. Las fotografías, según características específicas, pueden no ser idénticas. Precios válidos salvo error tipográfico. Zona de aplicación: España y Portugal. Productos disponibles a través de los depósitos dentales distribuidores de nuestras marcas.

Documento no contractual - Copyright © 2024 ACTEON MEDICO-DENTAL IBERICA, S.A.U. Todos los derechos reservados. Ninguna información o parte de este documento puede ser reproducida o transmitida bajo cualquier forma sin la autorización previa de ACTEON. Fecha de creación: febrero'2024.

Índice

Ofertas CORAZÓN

Radiología intraoral / Cámaras intraorales	4-11
Piezotome Cube	16
Kit Implant Protect	25
COMBI ProphyMax Perio	44

Imaging

Radiología extraoral	12-13
Radiología intraoral	14-15

Equipment

Cirugía / Implantología	16-17
Ultrasonidos / insertos	18-24
Aeropulidores y polvos	26-28
Polimerización	29
Instrumentación manual / Laboratorio	31-35

Pharma

Varios	36
Higiene	38-40
Apertura sulcular	41

CONTACTO

42-43

Los productos sanitarios presentados incluyen el marcaje CE en cumplimiento de la normativa vigente. Los fabricantes de estos productos sanitarios son SATELEC®, SOPRO®, DE GÖTZEN, PRODONT HOLLIGER y PRODUITS DENTAIREs PIERRE ROLLAND (a menos que se indique lo contrario). Leer atentamente las instrucciones que figuran en el etiquetado o en las instrucciones que acompañan a los productos. Todas las informaciones obligatorias solicitadas para un uso correcto de estos productos sanitarios se encuentran en el resumen de características del producto correspondiente. Todos los productos presentados están reservados al uso profesional dental.

oferta



x-mind dc

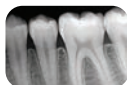

- ▶ Imágenes de alta calidad.
- ▶ Punto focal de 0,7 mm.
- ▶ Ajuste de tensión: 60 o 70 kV.
- ▶ Selección de corriente: 4 u 8 mA.
- ▶ Tiempo de exposición mínimo: 0,02 s.
- ▶ Centralita programable y personalizable.
- ▶ Permite comandar dos generadores de rayos X con una sola centralita.
- ▶ Posicionamiento preciso y flexible.
- ▶ Disponible con cono cuadrado.



Generador de rayos X intraoral de alta frecuencia de corriente continua

Con prolongación
40 u 80 cm

Ref. 5.92.23130
Prolongación de 40 cm.

Ref. 5.92.23131
Prolongación de 80 cm.

3.780,00 €

2.316 €



4.500,00 €
2.987 €

Con prolongación 40 u 80 cm

ANCLAJE EN LA PARTE SUPERIOR:

Ref. W0800000 - Prolongación de 40 cm.
Ref. W0800001 - Prolongación de 80 cm.

ANCLAJE EN LA PARTE INFERIOR:

Ref. W0800009 - Prolongación de 40 cm.
Ref. W0800010 - Prolongación de 80 cm.

x-mind unity

Generador de rayos X intraoral de alta frecuencia

- ▶ Ofrece un punto focal de 0,4 mm.
- ▶ Propone varios ajustes:
 - Tensión anódica (60, 65 o 70 kV).
 - Corriente anódica (de 4 a 7 mA).

Estos parámetros aseguran una **imagen nítida y contrastada** con contornos perfectamente definidos.

- ▶ Disponible con **cono cuadrado**.
- ▶ Movimiento fluido, sin ningún esfuerzo.
- ▶ Se asegura un posicionamiento libre de deriva durante una exploración.
- ▶ Con anclaje superior o inferior.



oferta



u•sense^{HD}

U-SENSE^{HD} es un sensor intraoral plug & play:

- ▶ Imágenes de alta calidad para cualquier necesidad clínica.
- ▶ Resolución de 25 lp/mm.
- ▶ Contraste inmejorable para un diagnóstico más fiable.
- ▶ Tamaño: **Talla 1.**
- ▶ Diseño ergonómico con esquinas redondeadas.

El sensor digital U-SENSE^{HD} se entrega con el potente y reconocido software Sopro[®] Imaging.



6.389,00 €

2.867 €

Ref. W1300003

**FIBER
2
PIXEL**

La tecnología Fiber2Pixel ofrece un contraste sorprendente, lo que permite una mejor diferenciación de los tejidos dentales.



Alta resolución de 25 lp/mm para un diagnóstico preciso y fiable.



Tiempo de adquisición de 3 segundos, beneficio de visualización instantánea.



Conexión USB directa para garantizar un fácil manejo y funcionalidad.



2 tallas disponibles para adaptarse a los diferentes tamaños de pacientes y satisfacer sus necesidades clínicas.

oferta



PACK U-SENSE^{HD} + X-MIND DC

u sense^{HD}

Ref. W1300003

Sensor intraoral
plug & play



- ▶ Imágenes de alta calidad para cualquier necesidad clínica.
- ▶ Resolución de 25 lp/mm.
- ▶ Contraste inmejorable para un diagnóstico más fiable.
- ▶ Disponible en dos tamaños: talla 1 y talla 2.
- ▶ Diseño ergonómico con esquinas redondeadas.

Ref. 5.92.23130 - Prolongación de 40 cm.

Ref. 5.92.23131 - Prolongación de 80 cm.



x-mind dc

Generador de rayos X intraoral de alta frecuencia.

Imágenes de alta calidad con punto focal de 0,7 mm.

Ajuste de tensión: 60 o 70 kV.

Selección de corriente: 4 u 8 mA.

Tiempo de exposición mínimo: 0,02 s.

Centralita programable y personalizable.

Posicionamiento preciso y flexible.

Con prolongación 40 u 80 cm.

10.169,00 €
4.779 €

oferta



PACK U-SENSE^{HD} + SOPRO 617

u·sense^{HD}

Ref. W1300003

**Sensor intraoral
plug & play**



- ▶ Imágenes de alta calidad para cualquier necesidad clínica.
- ▶ Resolución de 25 lp/mm.
- ▶ Contraste inmejorable para un diagnóstico más fiable.
- ▶ Disponible en dos tamaños: talla 1 y talla 2.
- ▶ Diseño ergonómico con esquinas redondeadas.



**sopro
617**



- ▶ Dimensiones extremadamente reducidas.
- ▶ Ángulo de visión de 105°.
- ▶ Gran profundidad de campo.

Ref. S_617_0001 - SOPRO 617
Ref. S_717_1600 - Dock MINI USB2

9.844,00€

3.690 €

Su visión. Donde otros solo pueden imaginar

C50
CÁMARA FULL HD

FULL HD

Imágenes
claras y
detalladas

- ▶ Un diagnóstico final **más seguro**.
- ▶ Mayor **aceptación** de casos.

MODO VISIÓN

Transcripción
de colores
naturales

- ▶ Educación **directa** del paciente.
- ▶ Ideal para comparar manchas de dientes y **compartirlas con el paciente**.

AUTO FOCUS

Ahorro de tiempo
y **mejor claridad**
de imagen

- ▶ **Facilidad de uso**.
- ▶ Mayor **comodidad del paciente**.

MACRO VISION

Más **visibilidad**
de fisuras y caries

- ▶ Evaluación clínica **más fácil**.
- ▶ **Mejora la comunicación** entre el dentista y el paciente.

PRODUN- DIDAD DE CAMPO

5 modos*
disponibles en
UNA sola cámara

- ▶ **Fácil de usar** para un procedimiento mejorado.
- ▶ **Cambio rápido**: de un modo a otro en **un segundo**.

*Los 5 modos incluyen macro, retrato, sonrisa, diente e intraoral.



oferta



C50

CÁMARA FULL HD
Ref. S_C50_0002

~~3.486,00 €~~
2.258 €



Modelo "D" (Daylight)

Modos de visión

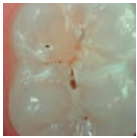

DAYLIGHT

Registro de **colores naturales**, identificación de patologías y seguimiento del paciente.

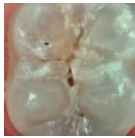

DAYLIGHT+

Altos contrastes, fisuras anatómicas y detalles de la estructura de la dentadura.

Modos de cámara



INTRAORAL

Seguimiento odontológico diario.



RETRATO

Seguimiento de ortodondia.



C50

CÁMARA FULL HD
Ref. S_C50_0001



~~3.900,00 €~~
2.678 €

Modelo "PREMIUM"

- ▶ Mismos modos de visión (Daylight y Daylight+) y modos de cámara (intraoral y retrato) que la versión estándar.
- ▶ Cámara intraoral, revelación de la placa dental y las inflamaciones gingivales y detección de caries en un sistema de diagnóstico que agrupa las ventajas de la tecnología basada en la fluorescencia y en la amplificación cromática selectiva.
- ▶ Ayuda al diagnóstico y a la integración al flujo de trabajo.

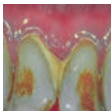

PERIO

Mejora de la **placa dental y de la inflamación gingival** gracias a la amplificación cromática.

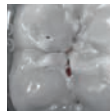

CARIO

Detección de caries por técnica de **fluorescencia** por LEDs.



oferta



PACK PSPIX² + X-MIND DC

pspix2

El escáner personal de radiología intraoral

Ref. S_702_0001

- ▶ Diseño compacto y de fácil acceso: el escáner de placas de fósforo más pequeño del mercado.
- ▶ Gran calidad de imagen y placas muy flexibles.
- ▶ Concepto exclusivo de "Clic & Scan".
- ▶ Para un uso personal o un entorno "multiusuario", ya que puede ser compartido hasta en 10 puestos de trabajo.



Dotado de 4 placas de fósforo (2 x talla 1 y 2 x talla 2),
200 fundas higiénicas (100 x talla 1 y 100 x talla 2),
1 portaplacas y 1 lápiz para pantalla táctil.



x-mind dc



- ▶ Generador de rayos X intraoral de alta frecuencia.
- ▶ Imágenes de alta calidad con punto focal de 0,7 mm.
- ▶ Ajuste de tensión: 60 o 70 kV.
- ▶ Selección de corriente: 4 u 8 mA.
- ▶ Tiempo de exposición mínimo: 0,02 s.
- ▶ Centralita programable y personalizable.
- ▶ Posicionamiento preciso y flexible.
- ▶ Con prolongación 40 u 80 cm.

Ref. 5.92.23130 - Prolongación de 40 cm.
Ref. 5.92.23131 - Prolongación de 80 cm.

11.730,00€

7.052 €

oferta



x-mind unity + sopix plug-in

Generador de rayos X
intraoral de alta frecuencia

Con sensor integrado SOPIX Plug-In:

- ▶ Combinado con el generador X-MIND® Unity limita la exposición a la radiación.
- ▶ Una protección eficaz con un tiempo mínimo de exposición.
- ▶ Garantiza la trazabilidad permanente de cada paciente.
- ▶ Amplia flexibilidad gracias a su parte desmontable.



Con prolongación 40 u 80 cm

ANCLAJE EN LA PARTE SUPERIOR:

Ref. W080000 - Prolongación de 40 cm.
Ref. W080001 - Prolongación de 80 cm.

ANCLAJE EN LA PARTE INFERIOR:

Ref. W080009 - Prolongación de 40 cm.
Ref. W080010 - Prolongación de 80 cm.



9.476,00 €
5.215 €

X-MIND® Unity
+ SOPIX® SD PLUG-IN TALLA 1 definición estándar
con DOCK SOPIX®SD PLUG-IN

Ref. S_K60_1002

10.015,00 €
5.715 €

X-MIND® Unity
+ SOPIX®2 PLUG-IN TALLA 1 alta definición
con DOCK SOPIX®2 PLUG-IN

Ref. S_K60_1000



x-mind prime 2

Es tiempo de un
diagnóstico
2D y 3D eficiente

Panorámico / Cone Beam / Ceph

- ▶ Diagnóstico con imágenes 2D y/o 3D de gran calidad.
- ▶ Fácil posicionamiento.
- ▶ Diagnóstico global con imágenes panorámicas de alta calidad.
- ▶ Fácil planificación de implantes.
- ▶ **Tamaño mínimo del voxel de 72 µm**: obtendrá reconstrucciones detalladas, resaltando los elementos anatómicos más pequeños.
- ▶ Instalación rápida y muy sencilla.

CONSULTAR
según
composición

con la seguridad
y apoyo del
**SERVICIO DE
ASISTENCIA
TÉCNICA ACTEON**

Solución 3D eficiente al alcance de todos

- ▶ 3 FOV's: (Ø 50x50, 85x50 y 85x93 mm).
- ▶ FOV de Ø 120x100 mm, opcional.
- ▶ Dentadura completa.
- ▶ Mandíbula simple (maxilar / mandibular).
- ▶ Dientes maxilares y mandibulares.
- ▶ ATM (derecha / izquierda).
- ▶ Senos.
- ▶ Escáner de modelos / objetos.
- ▶ **Software completo con fácil curva de aprendizaje.**

configure su pack
personalizado y su
PLAN REMOVE



RADIOLOGÍA EXTRAORAL



ADQUISICIÓN PANO

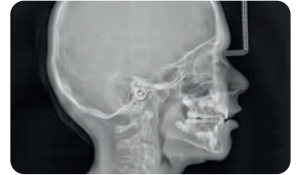

ADQUISICIÓN CEPH

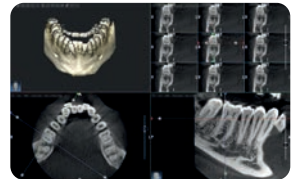

ADQUISICIÓN 3D

Los exámenes de cefalométricos se realizan mediante una tecnología de escaneo con un sensor CMOS de 24 cm de altura. Ahora con SMAR-T, la nueva herramienta de reducción selectiva de artefactos metálicos.

▶ Existen 2 modalidades:

- HD (100 μm) - de 9,1 a 15,1 s.
- HS (200 μm) - de 4,4 a 7,3 s.

▶ Existen 2 tamaños disponibles en altura:

- 24 cm completo.
- 18 cm reducido.

▶ Existen 3 proyecciones disponibles:

- LateroLateral 18, 24, 30 cm de ancho.
- Anteroposterior 24 cm de ancho.
- Carpus 18 cm de ancho.



ELIJA LA UNIDAD QUE SE AJUSTE MEJOR A SUS NECESIDADES CLÍNICAS

Modelo PANO CEPH 2D:

- ▶ Con un sensor.

Modelo PANO CEPH 3D:

- ▶ Con dos sensores: uno dedicado a pano y 3D y otro para tomas Ceph.



X-Mind® prime 2
2D Ceph

X-Mind® prime 2
3D Ceph



X-Mind® prime 2
2D (montado en pared)

X-Mind® prime 2
3D (montado en pared)

RADIOLOGÍA INTRAORAL

sopix 2
Ref. S_802_0004

SOPIX² proporciona una calidad de imagen excepcional, 25 pl/mm, utilizando las mejores tecnologías disponibles.

Sensor SOPIX² Talla 1



6.494,00 €
3.749 €



Una imagen de calidad desde el primer disparo con un tiempo mínimo de exposición.

- ▶ Obtenga imágenes contrastadas aprovechando un diagnóstico más fiable gracias a la tecnología **FIBER 2 PIXEL**
- ▶ Proteja las imágenes de la sobreexposición con la tecnología **Ace**
- ▶ Ahorre tiempo con un sensor que siempre está listo para usar.
- ▶ Compatible con todos los softwares de imagen.

sopix
Ref. S_802_3007

Con su reconocida calidad y fiabilidad, el SOPIX^{SD} ofrece una imagen de buena resolución, 20 pl/mm, a un precio muy asequible.

Sensor SOPIX^{SD} Talla 1



4.881,00 €
3.124 €



pspix2

Ref. S_702_0001



EXPERIENCIA MEJORADA DEL PACIENTE CON VARIOS TAMAÑOS DE PLACAS DE FÓSFORO FINAS Y FLEXIBLES

El escáner personal de radiología intraoral

- ▶ Diseño compacto y de fácil acceso: el escáner de placas de fósforo más pequeño del mercado.
- ▶ Gran calidad de imagen y placas muy flexibles.
- ▶ Concepto exclusivo de "Clic & Scan".
- ▶ Para un uso personal o un entorno "multiusuario", ya que puede ser compartido hasta en 10 puestos de trabajo.

~~7.950,00 €~~

5.738 €

Dotado de 4 placas de fósforo (2 x talla 1 y 2 x talla 2), 200 fundas higiénicas (100 x talla 1 y 100 x talla 2), 1 portaplacas y 1 lápiz para pantalla táctil.

sopro 617

La simplicidad en la palma de la mano

~~3.455,00 €~~

1.973 €

- ▶ Forma redondeada y dimensiones extremadamente reducidas de la cabeza de la cámara para una mayor comodidad en boca.
- ▶ Ángulo de visión de 105° para una mejor exploración de las regiones distales.
- ▶ Gran profundidad de campo e imagen clara sin tener que hacer ningún ajuste.
- ▶ Fácil de usar: apunte y capture 



con Dock Mini USB2 (Sopro Imaging)



Ref. S_617_0001 - SOPRO 617
Ref. S_717_1600 - Dock MINI USB2

Modos de cámara



Extraoral



Intraoral



oferta



piezotome cube

60w

EL MÁS
POTENTE

7.535,00-€

4.575 €

Ref. F50100

GENERADOR PIEZOELÉCTRICO CON LUZ LED DE GRAN POTENCIA PARA CIRUGÍA IMPLANTARIA

- ▶ Pantalla táctil y orientada al usuario para el acceso directo a los principales parámetros de configuración.
- ▶ Bomba con ajuste preciso.
- ▶ Asepsia perfecta.

POTENCIA INTUITIVAMENTE ADAPTADA PARA MÁXIMA EFICIENCIA Y SEGURIDAD

- ▶ Aumento de un **30%** de potencia, mejorando el rendimiento de corte.
- ▶ Disminución de un **10%** de potencia, preservando los tejidos blandos.

Dotado de 1 Kit Essential de 6 inserts (BS1S, BS4, SL1, SL2, SL3 y LC2), 1 Pieza de mano esterilizable PIEZOTOME CUBE LED (60 W), 1 llave dinamométrica, 1 pedal multifunción, 1 soporte de irrigación, 1 soporte para pieza de mano, 2 líneas de irrigación esterilizables con 15 perforadores y 5 clips de irrigación esterilizables.



**1 KIT de
insertos para
cirugía
implantaria**

**A
ESCOGER
entre
cualquiera
de nuestros
modelos**

extraction

Sindesmotomía
Para una máxima preservación del hueso.



PVP: 1.082 €

bone surgery

Osteotomía / Osteoplastia
Corte limpio y fino para volumen óseo máximo.



PVP: 1.425 €

crest splitting

Técnica rápida y mínimamente invasiva para expansión controlada.



PVP: 922 €

sinus lift

**Elevación de seno por
vía lateral**
Corte selectivo y hemostático.



PVP: 1.102 €

intralift

**Elevación de seno por
vía crestal**
Cirugía totalmente segura.



PVP: 1.398 €

crown extension

**Alargamiento coronario y
remodelación ósea.**



PVP: 717 €

INSERTOS

- ▶ Extracción (sindesmotomía).
- ▶ Osteotomía/osteoplastia.
- ▶ Expansión de cresta.
- ▶ Elevación de seno por vía lateral o crestal.
- ▶ Cirugía ortodóncica acelerada.
- ▶ Alargamiento coronario.
- ▶ Remodelación ósea.

**Los insertos pueden ser de distinto modelo.*

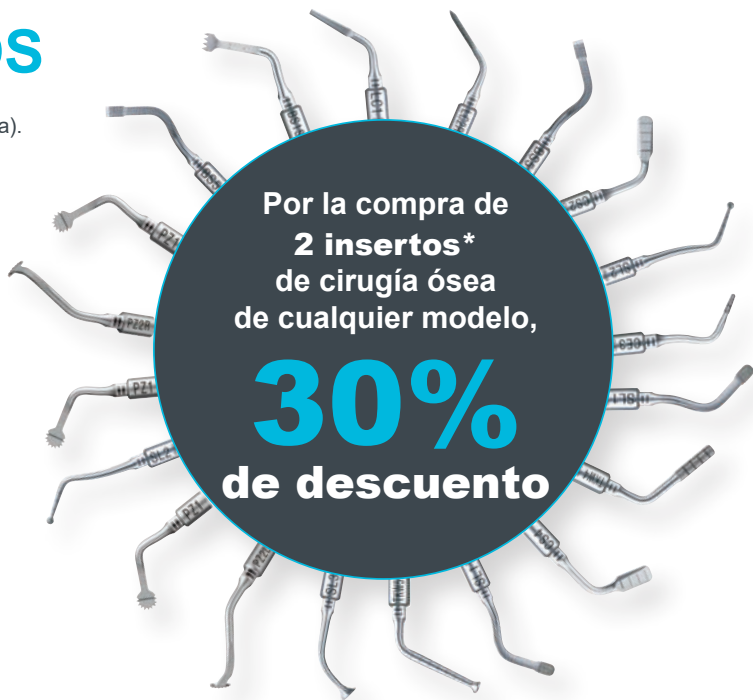

Por la compra de
2 insertos*
de cirugía ósea
de cualquier modelo,

30%
de descuento

servotome

Electrobisturí
de alta frecuencia



Ref. F57210

- ▶ Electrobisturí con corte y coagulación simultáneos.
- ▶ Realice cirugías orales sobre tejidos blandos de manera rápida, precisa y segura.
- ▶ Con brazaletes conductor y kit de 10 electrodos.

1.741,00 €
1.538 €

newtron P5XSb-led

Polivalente
y autónomo



Flujo de trabajo en
Profilaxis

- ▶ Unidad autónoma combinando tecnología Newtron con un preciso sistema de irrigación.
- ▶ El revelador de placa F.L.A.G. for B.LED puede diluirse en el depósito de 300 ml y aplicarse de manera muy sencilla y práctica.



Dotado de una pieza de mano NEWTRON® SLIM B.LED esterilizable incluyendo un anillo de luz azul, un anillo de luz blanca, una llave dinamométrica esterilizable, tres insertos: 1, 1S y H3, 5 frascos de 1,5 ml de F.L.A.G. for B.LED y un depósito de 300 ml.

Ref. F62140

~~3.104,00 €~~

1.740 €

Ideal para el
tratamiento de la
periimplantitis



Vídeo del
protocolo
ImplantProtect

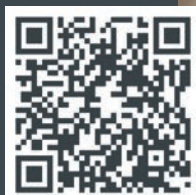

1 inserto IP1 SIN CARGO

La mejor solución para
la limpieza de implantes

implantprotect
puretitanium

- ▶ Inserto de titanio puro con una extremidad más larga para la limpieza del límite del implante y el desbridamiento de roscas largas.

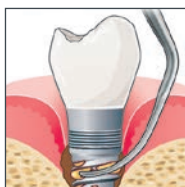

Inserto IP1
Ref. F02121,
valorado en 156 €.

TOTAL
4 Insertos:
1, 1S, H3
e IP1



newtron booster

Compacto y eficaz



Flujo de trabajo en Profilaxis

- Tecnología Newtron.
- Pieza de mano SP NEWTRON®, esterilizable y tres insertos: 1, 1S y H3.

Ref. F60207

1.433,00€

922 €



4 unidades de SITSALICINE SIN CARGO

Pasta de pulido post-tartrectomías

sitsalicine

Ref. 277803, valorado en 31 €.



- La sílice es un polvo ligeramente abrasivo que le confiere a la pasta sus propiedades de pulido, eliminando la microrrugosidad que está presente después del detartraje, sin dañar el esmalte o las encías. Un compuesto aromatizante le confiere un sabor agradable y refrescante.

PIEZAS DE MANO

SP NEWTRON®
Esterilizable.



Ref. F12281

710,00€

427 €

NEWTRON® SLIM B.LED
Esterilizable.



Ref. F12905

935,00€

709 €

INSERTOS

Una amplia gama de insertos que satisfacen todas las necesidades clínicas

La gama más amplia del mercado con más de 60 insertos diferentes, con diseños, aleaciones y revestimientos exclusivos y únicos, para una mayor versatilidad clínica.

PROFILAXIS



PERIODONCIA



ENDODONCIA



CIRUGÍA ENDODÓNTICA



TRATAMIENTO DE IMPLANTES



ODONTOLOGÍA CONSERVADORA Y RESTAURADORA



Por la compra de **3 insertos*** de ultrasonidos de cualquier modelo,
25% de descuento

Por la compra de **6 insertos*** de ultrasonidos de cualquier modelo,
35% de descuento

*Los insertos pueden ser de distinto modelo.

scaling

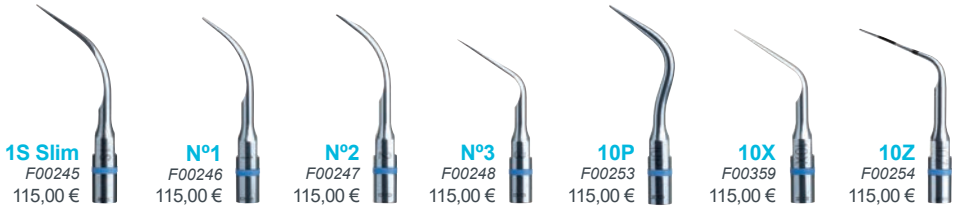

hygiene

periofine



perfect margin rounded



Condensación



ULTRASONIDOS / INSERTOS



periodontics

H1
F00366
133,00 €



H2L
F00367
133,00 €



H2R
F00368
133,00 €



H3
F00369
133,00 €



H4L
F00114
133,00 €



H4R
F00115
133,00 €



perio precision



PH1
F00702
118,00 €*
PH1

PH2L
F00705
118,00 €*
PH2L

PH2R
F00706
118,00 €*
PH2R

*Blister de 4 Unidades

perio maintenance BDR

TK1-1S
F01001
177,00 €



TK1-1L
F01004
177,00 €



TK2-1L
F02162
177,00 €



TK2-1R
F02161
177,00 €



implantprotect pure titanium

IP1
F02121
156,00 €



IP2L
F02122
156,00 €



IP2R
F02123
156,00 €



IP3L
F02124
156,00 €



IP3R
F02125
156,00 €



ULTRASONIDOS / INSERTOS



irrisafe



IRR 20-21mm - F43807
IRR 20-25mm - F43808
IRR 25-21mm - F43805
IRR 25-25mm - F43806

endodontics



K10-21mm - F43710
K10-25mm - F43712
K15-21mm - F43715
K15-25mm - F43717
K25-21mm - F43725
K25-25mm - F43727
K30-21mm - F43730
K30-25mm - F43732

endosuccess canal access prep



endosuccess retreatment

endosuccess retreatment



endodontics



endosuccess apical surgery



endosurgery



ULTRASONIDOS / INSERTOS

LLAVE DINAMOMÉTRICA

2 llaves universales por 39 €

Llave dinamométrica
x2

39 €

► Llave dinamométrica esterilizable azul.

Ref. F81330, valorada en 39,00 €.



endosuccess
retreatment

627,00€

372 €

Ref. F00737

Kit Endo Success™ Retratamiento

Kit de insertos ultrasónicos para las reintervenciones no quirúrgicas de tratamientos endodóncicos. Compuesto de 6 inserts: ET18D, ET20, ET25, ET25S, ETBD y ETPR, 1 llave esterilizable y 1 caja/soporte inox.



endosuccess
apical surgery

665,00€

372 €

Ref. F00069

Kit Endo Success™ Cirugía apical

Kit de insertos ultrasónicos para las reintervenciones quirúrgicas endodóncicas compuesto de 5 inserts: AS3D, AS6D, AS9D, ASLD y ASRD, 1 llave esterilizable y 1 caja/soporte inox.

oferta



La mejor solución para la **LIMPIEZA de IMPLANTES**

PERFORMANCE FOR YOU
**ACTEON
ORIGINAL**
SAFETY FOR YOUR PATIENTS

implantprotect
pure titanium



716,00€

625 €

Ref. F02120

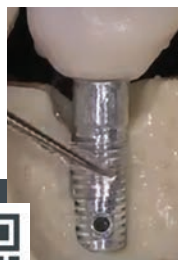

Vídeo del
protocolo
ImplantProtect

Kit ImplantProtect (Tratamiento de la periimplantitis)

Insertos de titanio puro de grado 4 para evitar transferencias de materiales hacia el implante.
Compuesto de 5 insertos: IP1, IP2L, IP2R, IP3L e IP3R, 1 llave esterilizable y 1 caja/soporte inox.

AEROPULIDORES

air-n-go easy

Una sola pieza de mano para cubrir todas las necesidades de pulido y tratamiento.



AIR-N-GO® easy con adaptador KaVo	Ref. F10100
AIR-N-GO® easy con adaptador Sirona	Ref. F10101
AIR-N-GO® easy con adaptador W&H	Ref. F10102
AIR-N-GO® easy con adaptador Bien-Air	Ref. F10103
AIR-N-GO® easy con adaptador Midwest	Ref. F10105

- ▶ Mayor libertad de movimiento para tratamientos más precisos.
- ▶ 4 boquillas intercambiables: SUPRA (standard), PERIO easy, PERIO y PERIO Maintenance (opcionales).
- ▶ Pieza de mano mucho más fácil de limpiar.



1 KIT PERIO EASY + 1 kg de POLVO



Kit PERIO easy

Boquilla AIR-N-GO® PERIO easy y 1 frasco de AIR-N-GO® PERIO, polvo a base de glicina.

Ref. F10120, valorado en 656 €.



2.070,00 €
1.425 €

1 kg de polvo
"CLASSIC"

4 sabores
Ref. F10255, valorado en 98 €.



1 kg de POLVO



1 kg de polvo
"CLASSIC"

4 sabores
Ref. F10255, valorado en 98 €.

1.414,00 €
995 €

Aeropulidor (pulido fino, homogéneo y eficaz)



airmax
Ref. F11400

1 POLVO AIR-N-GO PERIO SIN CARGO



air-n-go
perio

3 frascos
de 160 g.
Sabor neutro.

Ref. F10270,
valorado en 129 €.

- ▶ Tratamientos de profilaxis rápidos y sin saturaciones para un resultado excepcional.
- ▶ Calentamiento del agua integrado y función de limpieza automática.
- ▶ Respeto de la asepsia, para mayor seguridad.

Aeropulidor con 1 pieza de mano PROPHYPEN, 1 boquilla de titanio, 5 sobres de 20 gr de polvo AIR-N-GO "Classic" y 1 pedal simple.

~~2.957,00 €~~

2.542 €



POLVO AEROPULIDORES



**POLVOS
100%
compatibles**

2+1

Por la compra de 2 cajas*
de polvo AIR&GO "Classic" le regalamos
1 caja adicional

**Pueden ser de distintos sabores.*

Polvo AIR-N-GO® "CLASSIC"

4 frascos de 250 g.

- ▶ Menta pimentada: Ref. F10250
- ▶ Limón: Ref. F10251
- ▶ Frambuesa: Ref. F10252
- ▶ Cola: Ref. F10253
- ▶ Neutro: Ref. F10254
- ▶ Multisabor: Ref. F10255



98,00€

65,33 €

Cada caja

2+1

Por la compra de 2 cajas
de polvo AIR&GO "Perio" le regalamos
1 caja adicional



129,00€
86,00 €

Polvo AIR-N-GO® "PERIO"

3 frascos de 160 g. Sabor neutro.
Ref. F10270

Cada caja

miniled standard

Ref. F02507

Polimerización de todos los composites en menos de 12 segundos (3 mm).
3 programas: rápido, pulsado y progresivo.

POTENCIA:

1.250 mW/cm² con fibra óptica de Ø7,5 mm.

bliss

1 instrumento manual
PREMIUM SIN CARGO



Espátula de modelado CMS1.
Ref. 194.12SI, valorado en 68 €.



miniled ortho 2

Ref. F05220

Especial para Ortodoncia

• 4 tiempos de polimerización: 4, 8, 12 y 32 segundos.

POTENCIA:

▶ 3.000 mW/cm² con fibra óptica de Ø5,5 mm.

bliss

1 instrumento manual
PREMIUM SIN CARGO



▶ Espátula de modelado CMS1.
Ref. 194.12SI, valorado en 68 €.



Mejorando sus flujos de trabajo a través de la innovación



Implantología



Una gama completa que cubre todos los pasos del flujo de trabajo en implantología.

Combinando experiencia en imaging y ultrasonidos, Acteon® ofrece productos innovadores que ayudan a los implantólogos a realizar procedimientos seguros y cómodos, desde el diagnóstico hasta el seguimiento, pasando por tratamientos predecibles.

Kits BLISS® Una solución completa para cada protocolo clínico

Kit Prophylaxis bliss

8 instrumentos

Bandeja Easy Clip
+ 8 instrumentos especiales para profilaxis.



Ref. 400CSS.SI

P.V.P.: 473,00 €

Precio oferta:
378,40 €

Kit Endodontic bliss

11 instrumentos

Bandeja de cirugía: 285x92x37 mm
+ 12 instrumentos especiales para endodoncia
+ 1 Soporte endodóntico - verde.

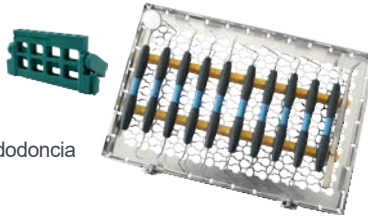

Ref. 401CSS.SI

P.V.P.: 702,00 €

Precio oferta:
561,60 €

Kit Diagnostic bliss

4 instrumentos

Bandeja Easy Clip
+ 4 instrumentos especiales para diagnóstico.



Ref. 402CSS.SI

P.V.P.: 424,00 €

Precio oferta:
96,80 €

Kit Care bliss

5 instrumentos

Bandeja Easy Clip
+ 5 instrumentos especiales para cuidado dental.



Ref. 403CSS.SI

P.V.P.: 157,00 €

Precio oferta:
125,60 €

Kit Restoration bliss

9 instrumentos

Bandeja Easy Clip
+ 9 instrumentos especiales para restauración.



Ref. 404CSS.SI

P.V.P.: 333,00 €

Precio oferta:
266,40 €

ESPEJOS



5+2

Las 7 cajas de espejos pueden ser de distinto modelo.
SIN CARGO los de menor PVP.



Por la compra de 5 cajas de espejos de cualquier modelo (Aluminio, Rodio, Titanio o Pure Reflect®), le regalamos **2 cajas de espejos adicionales, SIN CARGO**

Ø3 mm

Ref. MP4303PH (Rosca Cone Socket)

Ref. MP3303PH (Rosca simple)

P.V.P.: 82,00-€

Precio oferta: 65,60 €

Ø5 mm

Ref. MP4305PH (Rosca Cone Socket)

Ref. MP3305PH (Rosca simple)

P.V.P.: 82,00-€

Precio oferta: 65,60 €

Ø7x2 mm

Ref. MP4306RPH (Rosca Cone Socket)

P.V.P.: 98,00-€

Precio oferta: 78,40 €

Ref. MP3306RPH (Rosca simple)

P.V.P.: 89,00-€

Precio oferta: 71,20 €

Ø9x3 mm

Ref. MP4310RPH (Rosca Cone Socket)

P.V.P.: 98,00-€

Precio oferta: 78,40 €

Ref. MP3310RPH (Rosca simple)

P.V.P.: 89,00-€

Precio oferta: 71,20 €

MICROESPEJOS



Diseñados para la cirugía bajo microscopio y lupa.

PURE REFLECT®:

Reflejo de alta definición.

Pure Reflect®

Casi el 100% de la tasa de reflejo.

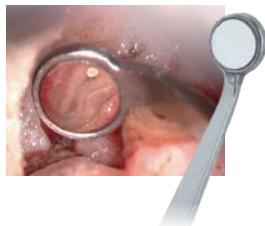

BANDEJAS endosurgery

- ▶ Destinadas a cirugías apicales con visión indirecta a través de ayudas ópticas. La ergonomía y el tamaño de los instrumentos se han adaptado para cumplir con los procedimientos.
- ▶ El objetivo es perfeccionar la eliminación de tejidos blandos a pesar de los requerimientos de la raíz y facilitar la obturación retro.

endosurgery

Ref. 230.XL



11 INSTRUMENTOS

- | | |
|-----------|---|
| 233.20 | Bandeja de cirugía 285x92x37mm + 2 clips. |
| 610.01XL | Minibisturí. |
| 407.16XL | Retractor de mejilla. |
| 263.18XL | Soda de doble cara Explorer n° 17. |
| 135.87XL | Cureta ósea Lucas. |
| 412.07XL | Cureta para huesos y tejidos n° 1. |
| 412.13XL | Cureta para huesos y tejidos n° 2. |
| MP3303PH | Microespejo Pure Reflect® Ø 3 mm. |
| MP3306RPH | Microespejo rectangular Pure Reflect® 7x2 mm. |
| 210.02XL | Mango XL doble para microespejos. |
| 193.10XL | Espátula para material de obturación. |
| 230.00XL | Cond. doble plugger 6mm / 4mm. |
| 230.01XL | Cond. / bruñidor plugger 3mm. |
| 164.19XL | Miniexcavador. |

958,00€

660 €

endosurgery

Ref. 231.XL



17 INSTRUMENTOS

- | | |
|-----------|--|
| 233.20 | Bandeja de cirugía 285x92x37mm + 2 clips. |
| 610.01XL | Minibisturí. |
| 407.16XL | Retractor de mejilla. |
| 263.18XL | Soda de doble cara Explorer n° 17. |
| 135.87XL | Cureta ósea Lucas. |
| 412.07XL | Cureta para huesos y tejidos n° 1. |
| 412.13XL | Cureta para huesos y tejidos n° 2. |
| MP3303PH | Microespejo Pure Reflect® Ø 3 mm. |
| MP3306RPH | Microespejo rectangular Pure Reflect® 7x2 mm. |
| 210.02XL | Mango XL doble para microespejos. |
| 193.10XL | Espátula para material de obturación. |
| 230.00XL | Cond. doble plugger 6mm / 4mm. |
| 230.01XL | Cond. / bruñidor plugger 3mm. |
| 164.19XL | Miniexcavador. |
| 610.00XL | Bisturí. |
| 210.36XL | Mango con espejo XL + Pure Reflect® n° 4. |
| 747.02TC | Portaagujas Castroviejo, mandíbulas curvadas, de carburo de tungsteno. |
| 636.00TC | Tijeras Lagrange, curvadas de carburo de tungsteno. |
| 151.K | Kit retractor 3 cuchillas. |
| 222.02 | Pinzas Perry. |

1.567,00€

1.092 €

INSTRUMENTACIÓN MANUAL

KIT DE INSTRUMENTOS DE DIAGNÓSTICO

- ▶ 1 espejo Nº 5
(Pure Reflect)
con mango Design
- ▶ 1 sonda doble
- ▶ 1 pinza COLLEGE (15 cm)

69,00-€
37,50 €

Ref. 500.IBD



**mango
design**

DISCOS ABRASIVOS

-15%
descuento

**para toda
nuestra
gama de
discos
abrasivos**

PARA TODOS LOS MATERIALES			PARA METAL
Ø 22 x 0,2 mm (espesor)	Ø 22 x 0,26 mm (espesor)	Ø 25 x 0,3 mm (espesor)	
15.000 rpm	15.000 rpm	15.000 rpm	
100 unidades	100 unidades	100 unidades	
AP2202012PH	AP2202612PH	AP25030DPH	
43,00 €	43,00 €	48,00 €	
PRECIO OFERTA			
36,55 €	36,55 €	40,80 €	

PARA TODOS LOS MATERIALES			ULTRAFINOS, PARA METAL	PARA DEGRADAR
Ø 22 x 0,6 mm (espesor)	Ø 25 x 0,5 mm (espesor)	Ø 37 x 1,7 mm (espesor)	Ø 22 x 0,6 mm (espesor)	Ø 22 x 3 mm (espesor)
10.000 rpm	10.000 rpm	20.000 rpm	25.000 rpm	10.000 rpm
100 unidades	100 unidades	100 unidades	100 unidades	25 unidades
AP2206011PH	AP2505011PH	AP3717011PH	AP2206020PH	AP2230011PH
32,00 €	30,00 €	61,00 €	43,00 €	40,00 €
PRECIO OFERTA				
27,20 €	25,50 €	51,85 €	36,55 €	34,00 €

Calidad superior heredada de la tradición en cuchillería

Mejorando los flujos
de trabajo a través
de la innovación



ALGINATOS PARA LA IMPRESIÓN

chromalg'x



- ▶ Alginato cromático: su color cambia de acuerdo con la progresión del ajuste.
- ▶ Color azul, sabor frambuesa.
- ▶ Tiempo de fraguado: de 2 min 20 s a 2 min 40 s.

orthofast



- ▶ **ESPECIAL PARA ORTODONCIA**
- ▶ Tiempo de fraguado, especial para ortodoncia: de 1 min 40 s a 2 min.
- ▶ Color naranja, sabor albaricque.

pralg'x



- ▶ Alginato altamente resistente.
- ▶ Tiempo de fraguado: de 2 min 10 s a 2 min 30 s.
- ▶ Color verde, sabor menta.

12 bolsas de 500 g + cucharas de medición de polvo y agua:

141,00€

129 €

Ref. 263618

141,00€

129 €

Ref. 263622

141,00€

129 €

Ref. 263615

sitsalicine



- ▶ Pasta de pulido post-tartrectomías.

Ref. 277803

31,00€

25 €

friljet



- ▶ Crioanestésico local de contacto.
- ▶ Test de vitalidad pulpar.

Ref. 239803

41,00€

35 €

Mejorando sus flujos de trabajo a través de la innovación



Profilaxis

Una solución única para todos los procedimientos de profilaxis.

El flujo de trabajo en profilaxis de ACTEON® ofrece una solución completa para los dentistas durante cada paso del tratamiento del paciente. Mejora la atención y el rendimiento, sirviendo a los mejores intereses tanto de los dentistas como de los pacientes.



 **acteon**

classic
by **riskontrol**

Boquillas desechables para jeringas Aire/Agua



3+



Por la compra de **3 cajas***
de RISKONTROL "Classic"
le regalamos **1 adaptador**

**Pueden ser de distintos colores / sabores.*



1
ADAPTADOR



Caja dispensadora de 250 boquillas no estériles.

- ▶ Blanco: Ref. 201664
- ▶ Azul: Ref. 201665
- ▶ Amarillo: Ref. 201666
- ▶ Verde: Ref. 201667
- ▶ Rosa: Ref. 201668

Precio OFERTA:
59,00 € / caja* + adaptador

**Y SI YA
DISPONE
DE
ADAPTADOR**

Por la compra de **3 cajas***
de RISKONTROL "Classic", le regalamos
1 caja ADICIONAL

**Pueden ser de distintos colores / sabores.*

P.V.P.: 59,00 €, cada caja.

Precio OFERTA: 44,25 € / caja
(Precio resultante del 3+1 a la clínica dental).

art
by **riskontrol**

Boquillas desechables para jeringas Aire/Agua

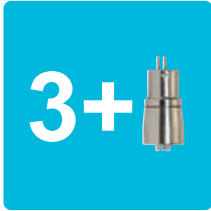

Por la compra de **3 cajas***
de RISKONTROL "Art"
le regalamos **1 adaptador**

**Pueden ser de distintos colores / sabores.*



Caja dispensadora de 250 boquillas no estériles.

- ▶ Blanco / Menta: Ref. 201700
- ▶ Naranja / Mandarina: Ref. 201701
- ▶ Gris / Regaliz: Ref. 201702
- ▶ Verde / Anís: Ref. 201703
- ▶ Violeta / Arándanos: Ref. 201704

Precio OFERTA:
63,00 € / caja* + adaptador

**Y SI YA
DISPONE
DE
ADAPTADOR**

Por la compra de **3 cajas***
de RISKONTROL "Art", le regalamos
1 caja ADICIONAL

**Pueden ser de distintos colores / sabores.*

P.V.P.: 63,00 €, cada caja.

Precio OFERTA: 47,25 € / caja
(Precio resultante del 3+1 a la clínica dental).

Encuentre nuestra amplia gama de adaptadores RISKONTROL® compatibles con más de 150 sillones

Aquí tiene una selección:

LU INOX		200150	ADEC INOX nueva jeringa		200205
D.C.I.		200152	SIRONA L		200196
KAVO HB		200153	CEFLA INOX		200197
SIRONA B		200154	LU NEW INOX		200199
FA S1		200182			

Catálogo
de adaptadores



¡Contáctenos
para determinar el adaptador requerido
para su sillón!

expasyl exact

- ▶ Apertura sulcular atraumática y más amplia.
- ▶ Ahorro de tiempo de 1 a 3 minutos.
- ▶ Sin riesgo de daños al ligamento epitelial.
- ▶ Sin dolor para el paciente.
- ▶ Sin sangrado / hemostasia perfecta.
- ▶ Funciona con cualquier aplicador para composite.



Caja de **20** cápsulas:

146,00 €
127 €

Ref. 261010

**Monodosis
Monopaciente**



Caja de **50** cápsulas:

331,00 €
294 €

Ref. 261011

**Aplicador
universal**

expasyl

**Retracción gingival
eficaz y atraumática
para una prótesis
natural y estética**

- ▶ Impresión convencional y digital.
- ▶ Sellado / unión.
- ▶ Restauraciones Clase II y V.
- ▶ Implantología.
- ▶ Máxima eficacia.
- ▶ Gesto no traumático y sin dolor.
- ▶ De 5 a 8 aplicaciones por cápsula (1 gr).
- ▶ Preparación individual o múltiple.
- ▶ Acceso a las áreas anteriores y posteriores.



Mini Kit EXPASYL:

6 cápsulas + 12 cánulas
+ 1 aplicador

386,00 €
296 €

Ref. 294100

CONTACTO



Jorge Juan Poch
RESPONSABLE COMERCIAL
Cataluña y Aragón

609 302 318



Noemí Barjola
DELEGADA COMERCIAL
Cataluña y Aragón

616 946 001



Rogelio Daza
RESPONSABLE COMERCIAL
Andalucía, Extremadura
y Canarias

609 675 042



Fran Méndez
DELEGADO COMERCIAL
Andalucía, Extremadura
y Canarias

618 470 322



Adolfo Rúas
RESPONSABLE COMERCIAL
Zona Noroeste
y Portugal

+34 639 693 443



José Antonio Navarro
RESPONSABLE COMERCIAL
Zona Levante y Baleares

629 505 030



Daniel Ruiz
RESPONSABLE COMERCIAL
Madrid
y Zona Centro

690 307 192



Lorena Verdugo
DELEGADA COMERCIAL
Madrid
y Zona Centro

650 696 636



Unai Arroyo
RESPONSABLE COMERCIAL
Zona Norte

606 035 570

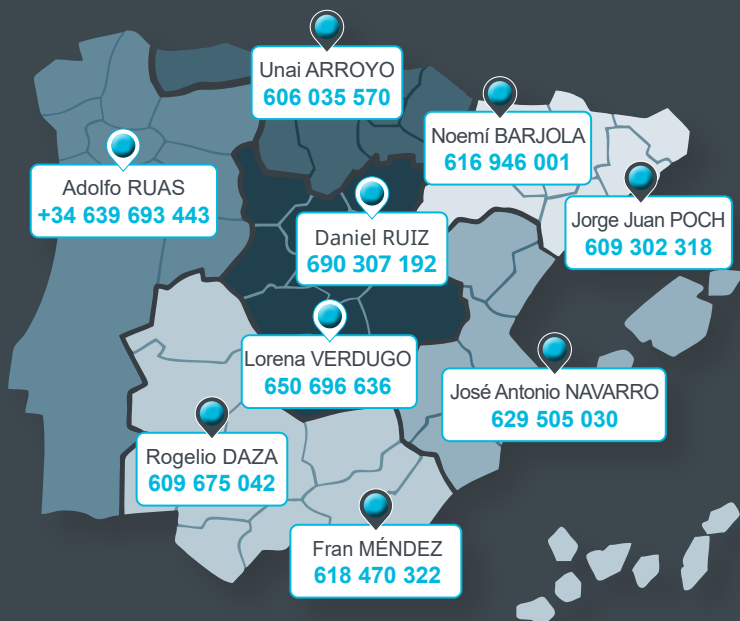

Pueden realizar sus consultas a la dirección relacionada al pie de página de la contraportada y/o a nuestros responsables comerciales de su zona (según detalle de zonas).





**ACTEON
MEDICO-DENTAL IBERICA,
S.A.U.**

Una compañía de ACTEON® Group

Pol. Ind. Can Clapers,
Avda. Principal Nº 11H,
08181 Sentmenat,
Barcelona

Tel: +34 932 714 481
info.es@acteongroup.com

Síguenos



oferta



COMBI PROPHYMAX PERIO

prophy^{max}

Equipo combinando
aeropolizador con ultrasonidos

Máximo confort para el paciente

- Un sistema de calentamiento interno asegura que la mezcla agua/polvo salga a una temperatura agradable para el paciente.

4.345,00 €

4.100 €



con **1 CARRO**
con conexión
eléctrica

Ref. CARRO1



La mejor solución para la
PERIIMPLANTITIS

3 INSERTOS

para el Tratamiento de la
periimplantitis

H3
F00369

PH1
F00702

IP1
F02121

TOTAL 6 Insertos:
1, 2, 10P, H3, PH1 e IP1



**1 POLVO
SIN CARGO**
**air-n-go
pero**

3 frascos de 160 g.
Sabor neutro.

Ref. F10270